



LESA NATURAL S.L.U

OFICINAS CENTRAL VALENCIA

Polígono Industrial Bovalar

C/ Juan XXIII, nº 11

46970- Alacuás (Valencia)

TELÉFONO: **961 550 290**

FAX: **961 550 290**

E-MAIL: info@lesanatural.es

Web: www.lesanatural.es

TAMBIÉN PUEDE SEGUIRNOS EN:



LESA NATURAL S.L.U



LESA NATURAL S.L.U

DOSSIER DE EMPRESA

ÍNDICE

1	ACTIVIDADES DE LA EMPRESA	4
1.1	OBRAS FORESTALES.....	4
1.2	OBRAS DE CONSERVACIÓN	7
1.3	CONSTRUCCIÓN DE JARDINES.....	11
1.4	ESTUDIOS Y PROYECTOS	16
2	EXPERIENCIA DE LA EMPRESA	17
3	RECURSOS HUMANOS.....	20
4	MAQUINARIA.....	22
5	CLASIFICACIÓN EMPRESARIAL	23
5	SEGURIDAD Y SALUD.....	26
6	CERTIFICADOS DE CALIDAD ISO 9001, 14001 Y 45001	27
7	POLÍTICA INTEGRADA	30
8	INSTALACIONES	31

INTRODUCCIÓN

LESA NATURAL S.L.U, se presenta como una empresa especializada en la realización de **trabajos selvícolas, restauración ambiental, obras forestales** y en la **construcción de jardines**. Así como asesoramiento técnico en relación a riego, jardinería y trabajos forestales.

LESA NATURAL S.L.U es una empresa creada por **profesionales** con gran experiencia en el sector, garantizando así, la calidad y seriedad en los trabajos que se realizan.

Actualmente disponemos de personal y maquinaria propia. La metodología de trabajo que llevamos a cabo nos permite estar en el mercado con unos **precios competitivos**, ofreciendo un alto grado de calidad en el trabajo y servicios destinados a satisfacer las expectativas y necesidades de nuestros clientes.

Nuestra gran preocupación por la prevención de riesgos laborales y velar por la seguridad y salud de nuestros trabajadores es otra de nuestras metas y para ello ponemos todo nuestro empeño en cumplir todas las medidas necesarias para que esto se lleve a cabo.

Actualmente nuestro ámbito de trabajo se encuentra en la Comunidad Valenciana, Comunidad de Madrid, Comunidad de Castilla la Mancha, Comunidad de Murcia y Cataluña.

En este DOSSIER se presenta la siguiente documentación,

- ACTIVIDADES Y CURRÍCULUM DE LA EMPRESA
- RECURSOS HUMANOS
- MAQUINARIA
- CLASIFICACIÓN EMPRESARIAL
- CALIDAD
- INSTALACIONES

1 ACTIVIDADES DE LA EMPRESA

Las actividades a las que se dedica LESA NATURAL, S.L. son las siguientes,

- OBRAS FORESTALES
- OBRAS DE CONSERVACIÓN
- JARDINERÍA
- OBRA CIVIL Y ALBAÑILERÍA
- ESTUDIOS Y PROYECTOS

1.1 OBRAS FORESTALES

LESA NATURAL S.L.U., nace como una empresa especializada en **Obras Forestales**, sin embargo, y con el ánimo de satisfacer a nuestros clientes nos hemos especializado en otro tipo de obras, siempre dentro del sector medioambiental y respetando nuestros orígenes.

Los tipos de obras forestales que ejecutamos son:

- Tratamientos selvícolas
- Desbroces mecanizados y eliminación de restos vegetales
- Repoblaciones forestales
- Restauración y sellado de vertederos
- Muros de mampostería
- Tala y poda de arbolado de altura
- Limpieza cortafuegos bajo tendido eléctrico



APERTURA DE CORTAFUEGOS



CORTAFUEGOS Y FAJAS AUXILIARES



TALA MEDIANTE TREPA



TRITURACIÓN MANUAL





AYUDA A LA REGENERACIÓN



SACA DE MADERA MECANIZADA



TRACTOR CON CAMPANA DE CADENAS



TRACTOR CON CAMPANA DE MARTILLOS



1.2 OBRAS DE CONSERVACIÓN

Partiendo de la base de las obras forestales, en **LESA NATURAL S.L.U**, también acometemos obras de conservación del tipo:

- Desbroces selectivos en márgenes de vías de tren.
- Limpieza y desbroces selectivos en márgenes de autovías.
- Apertura de cortafuegos en líneas eléctricas de alta tensión.
- Mantenimiento de parques fotovoltaicos.
- Restauraciones vegetales.
- Hidrosiembra.
- Restauración dunar y de playas
- Desbroce en cauces de río.

LIMPIEZA DE CAUCES DE RÍO



RESTAURACIÓN Y ACONDICIONAMIENTO DE PLAYAS





CONSERVACIÓN PARQUE FOTOVOLTAICO



CONSERVACIÓN TALUDES FERROCARRIL

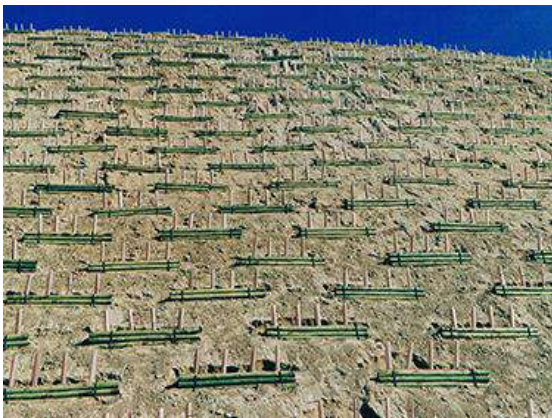

RESTAURACIÓN VEGETAL



CONSERVACIÓN LÍNEAS ELÉCTRICAS

1.3 CONSTRUCCIÓN DE JARDINES

LESA NATURAL S.L.U, es una empresa especializada en la construcción de jardines, acometiendo la ejecución de los mismos desde un punto de vista global incluyendo los replanteos, movimientos de tierras, formación de caminos, zonas de estar, instalaciones: riego, agua potable, alumbrado, drenajes, formación de zonas verdes, suministro de plantas, plantación, césped natural, césped artificial, mobiliario, conservación y mantenimiento

- Movimientos de tierra.
- Obra civil en jardines: caminos, zonas de estar, firmes y pavimentos.
- Construcción de gaviones.
- Muros de mampostería.
- Instalación de riego.
- Podas en altura.
- Tala de árboles especiales.
- Creación de parques.
- Creación de jardines y mantenimiento.
- Césped natural y artificial.
- Instalación de alcorques con pavimento drenante.
- Hidrosiembra en taludes.



JARDINERÍA E INSTALACIÓN DE RIEGO

ROCALLA Y ESTANQUE EN JARDÍN



TRABAJOS DE MANTENIMIENTO



JARDÍN PRIVADO CON CÉSPED ARTIFICIAL



JARDINERÍA PÚBLICA



JUEGOS INFANTILES Y CÉSPED ARTIFICIAL



TALA Y PODA DE ARBOLADO EJEMPLAR



APERTURAS DE SENDAS Y ÁREAS RECREATIVAS



COLOCACIÓN DE MAMPOSTERÍA

SENDA Y PUENTE DE MADERA



HIDROSIEMBRA Y COLOCACIÓN DE GEOCELDA

COLOCACIÓN DE PISTA DEPORTIVA



VALLADO CINEGÉTICO





AHOYADORA MECANIZADA



PODA Y TALA EN ALTURA

1.4 ESTUDIOS Y PROYECTOS

LESA NATURAL S.L.U, cuenta con un equipo de profesionales altamente cualificados para la realización de estudios y proyectos dentro de nuestro ámbito de trabajos: gestión forestal, aprovechamiento forestal, zonas verdes urbanas, diseño de jardines, paisajismo, diseño de instalaciones de riego, alumbrado público en jardines, etc.

Así mismo, estamos siempre al servicio de nuestros clientes para atender cualquier consulta técnica que les pueda surgir en relación a nuestra área de conocimiento.

2 EXPERIENCIA DE LA EMPRESA

A continuación, adjuntamos algunos de los contratos de obra más destacados ejecutados en las últimas fechas por **LESA NATURAL S.L.U**

OBRA	SITUACIÓN	CLIENTE	FECHA
Apertura de cortafuegos, bajo tendido eléctrico en la provincia de Valencia, anualidad 2024	Provincia de Valencia	I-D Redes Eléctricas Inteligentes SA	ENERO 2024 DICIEMBRE 2024
Refino, planeo, compactación y hormigonado, camino de Morajete en Jalance.	Jalance (Valencia)	Ayuntamiento de Jalance	ENERO 2024
Colocacion de manta de coco, hormigonado de cuneta y paso de aguna en camino TM de Jalance.	Jalance (Valencia)	Ayuntamiento de Jalance	FEBRERO 2024
Apertura de cortafuegos, bajo tendido eléctrico en la provincia de Valencia, anualidad 2023	Provincia de Valencia	I-D Redes Eléctricas Inteligentes SA	ENERO 2023 DICIEMBRE 2023
Mantenimiento y conservación forestal en el TM de Torrent anualidad 2023	Torrent (Valencia)	Ayuntamiento de Torrent	ENERO 2023 DICIEMBRE 2023
Colocación de madera a lo largo del sendero en el TM de Olocau	OLOCAU (VALENCIA)	Ayuntamiento de Olocau	SEPTIEMBRE 2022 DICIEMBRE 2022
Adecuacion sendero "La Creu" Tavernes de la Valldigna	Tavernes de la Valldigna	Ayuntamiento de Tavernes	SEPTIEMBRE 2022 DICIEMBRE 2022
Apertura de cortafuegos, bajo tendido eléctrico en la provincia de Valencia, anualidad 2022	Provincia de Valencia	I-D Redes Eléctricas Inteligentes SA	ENERO 2022
Tratamientos selvícolas en el TM de Gátova	Gátova (Valencia)	Ayuntamiento de Gátova	SEPTIEMBRE 2021
Tratamientos selvícolas en el TM de Marines	Marines (Valencia)	Ayuntamiento de Marines	SEPTIEMBRE 2021
Tratamientos selvícolas en el TM de Olocau	Olocau (Valencia)	Ayuntamiento de Olocau	SEPTIEMBRE 2021
Tratamientos selvícolas en el TM de Torres Torres	Torres Torres (Valencia)	Ayuntamiento de Torres Torres	SEPTIEMBRE 2021
Mantenimiento y conservación forestal en el TM de Torrent anualidad 2022	Torrent (Valencia)	Ayuntamiento de Torrent	NOVIEMBRE 2021 A NOVIEMBRE DE 2024
Desbroce vegetal en el Vedat de Torrent	Torrent (Valencia)	Ayuntamiento de Torrent	ABRIL 2021
Mantenimiento de líneas eléctricas, tala y poda de arbolado.	Barxeta (Valencia)	Heliodoro Chafer	ENERO 2021
Apertura de cortafuegos, bajo tendido eléctrico en la provincia de Valencia, anualidad 2021	Provincia de Valencia	I-D Redes Eléctricas Inteligentes SA	ENERO 2021
Restauración dunar, plantación y colocación de mimbre, en las playas de Malvarrosa y saler (Valencia)	Valencia	TRAGSA	OCTUBRE 2020
Tratamientos selvícolas y prevención de incendios forestales, en el centro de interpretación Pallardo TM de Gandía.	Gandía (Valencia)	Ayuntamiento de Gandía	OCTUBRE 2020

Mantenimiento forestal y prevención de incendios, en terreno propiedad del Ayuntamiento de Torrent.	Torrent (Valencia)	Ayuntamiento de Torrent	ENERO 2020 A DICIEMBRE 2020
Restauración dunar en la playa Bega de Mar, Perelló	Perelló (Valencia)	Particular	SEPTIEMBRE 2020
Apertura de cortafuegos, bajo tendido eléctrico en la provincia de Valencia, anualidad 2020	Provincia de Valencia	IBERDROLA	ENERO 2020 A DICIEMBRE 2021
Apertura de cortafuegos para instalación de línea eléctrica de alta tensión, podas y desbroces en parque eólico.	Cofrentes (Valencia)	ELEC NOR S.A	MAYO 2019 A NOVIEMBRE 2019
Mantenimiento en la presa de Tous.	Tous (Valencia)	Confederación Hidrográfica Júcar	ENERO 2019 A DICIEMBRE 2019
Tratamientos silvícolas en la presa del Regajo.	Navajas (Castellón)	Ministerio de Agricultura, Pesca y Alimentación	ENERO 2019 A SEPTIEMBRE 2019
Tala, poda y desbroce bajo tendido eléctrico en Alta, Media y baja tensión.	Valencia	IBERDROLA DISTRIBUCION	ENERO 2019 A DICIEMBRE 2019
Tala de arbolado y formación de faginas en el incendio de Gandía	Gandía (Valencia)	TRAGSA	SEPTIEMBRE 2018 A DICIEMBRE 2018
Apertura de sendero en el margen del río Magro TM de Requena.	Requena (Valencia)	TRAGSA	SEPTIEMBRE 2018 A ENERO 2019
Podas, talas y eliminación de restos vegetales, en la presa de Escalona.	Tous (Valencia)	Confederación Hidrográfica del Júcar	JUNIO 2018 A SEPTIEMBRE 2018
Tratamientos selvícolas en monte del Vedat de Torrent.	Torrent (Valencia)	Ayuntamiento de Torrent	MAYO 2018 A AGOSTO 2018
Tratamiento de vegetación para la prevención de incendios forestales en diferentes Tm de la provincia de Valencia.	VALENCIA	TRAGSA	ABRIL 2018 A MAYO DE 2018
Mantenimiento forestal y senderos en el TM de Torrent. (4 anualidades)	Torrent (Valencia)	Ayuntamiento de Torrent	SEPTIEMBRE 2017 A DICIEMBRE 2020
Repoblación forestal en el monte del Vedat de Torrent.	Torrent (Valencia)	Ayuntamiento de Torrent	SEPTIEMBRE 2017 A DICIEMBRE 2017
Tala, poda y desbroce bajo tendido eléctrico en la Presa de Tous.	Tous (Valencia)	Confederación Hidrográfica del Júcar	SEPTIEMBRE 2017 A NOVIEMBRE 2017
Tala, poda y desbroce bajo tendido eléctrico en Alta, Media y baja tensión.	Valencia norte	IBERDROLA DISTRIBUCION	ENERO 2017 HASTA DICIEMBRE 2019
Colocación de madera para pasarela, colocación de mimbre y plantación en la playa de Almassora.	Almassora (Castellón)	VIAS Y CONSTRUCCIONES	JUNIO 2017 A JULIO 2017
Tala de arbolado, poda y eliminación de restos vegetales en el Vedat de Torrent.	Torrent (Valencia)	AUNTAMIENTO DE TORRENT	FEBRERO 2017 A ABRIL 2017
Restauración vegetal y sellado, en el vertedero de Peñíscola	Peñíscola (Castellón)	FERROVIAL AGROMAN	SEPTIEMBRE 2016 A DICIEMBRE 2016
Mantenimiento de sendas Gr-10, GR-7 y senda de Montduber	Valencia	CONSELLERIA MEDIO AMBIENTE	SEPTIEMBRE 2016 A DICIEMBRE 2016
Mantenimiento de poda en altura en el T.M. de Torrent año 2016 y 2017	Torrent(Valencia)	Ayuntamiento de Torrent	ENERO 2016 A DICIEMBRE 2017

Cerramiento cinegético en el monte la Madroñera de Requena.	Requena(Valencia)	ECYS S.L	JUNIO 2016 A DICIEMBRE 2016
Mantenimiento, desbroce y triturado de vegetación en autovía A-7, CV-21 y CV-35	Valencia	PAVASAL	MARZO 2016 A JUNIO 2016
Tala de arbolado afectado por la plaga de Tomicus, retirada de fustes a vertedero.	Valencia	Ayuntamiento de Torrent	MARZO 2016 A MAYO 2016
Mejora de la jardinería en la Avd. al Vedat de Torrent.	Valencia	Ayuntamiento de Torrent	ENERO 2016 A JUNIO 2016
Mejora del área recreativa de la Marxadella de Torrent.	Valencia	Ayuntamiento de Torrent	ENERO 2016 A JUNIO 2016
Construcción del parque de Santa Teresita y plantación en el TM de Torrent.	Valencia	Ayuntamiento de Torrent	FEBRERO 2016 A JUNIO 2016
Reparación de las calles T´Alberca, hormigonado y asfaltado.	Polígono L´Alberca de Torrent	Ayuntamiento de Torrent	FEBRERO 2015 A DICIEMBRE DE 2015
Adecuación playa de Almenara y colocación de pasarela de madera	Almenara(Castellón)	VIAS Y CONSTRUCCIONES	ENERO 2016
Adecuación y restauración de la playa de Nules	Nules(Castellón)	VIAS Y CONSTRUCCIONES	JUNIO-JULIO 2016
Tratamientos selvícolas y resalveo encinar en el T.M de Cuenca.	Cuenca	TRAGSA	ENERO 2016 A ABRIL 2016
Mantenimiento de Áreas Recreativas en la Comunidad Valenciana.	Comunidad Valenciana	DIPSA	MARZO 2015- MARZO 2016
Apertura de cortafuegos en Biar, Onil y Castalla.	Provincia de Alicante	CAMPO S.L	ENERO-MAYO 2015
Pasos de agua, badenes, muros de mampostería y gaviones, en los caminos de la Generalidad de la provincia de Valencia.	Provincia de Valencia	VAERSA	MAYO-SEPTIEMBRE 2014
Restauración vegetal en el Vertedero de Onda (Castellón)	Onda (Castellón)	FERROVIAL	SEPTIEMBRE-NOVIEMBRE 2014
Mantenimiento desbroce y herbicida en parque termo solar de Cinco Casas (Ciudad Real)	Alacazar de San Juan(Ciudad Real)	ELECNOR	ENERO- MARZO 2014
Apertura de áreas cortafuegos bajo tendido eléctrico	Jérica (Castellón)	CAMPO	JUNIO-DICIEMBRE 2013
Tala de arbolado, saca de madera y retirada a planta de Biomasa para producción de pellets en el incendio de 700 ha T.M Benagéber.	Benagéber (Valencia)	POSTIGO	FEBRERO 2013
Colocación de valla talanquera de madera en el pantano de Pobra de Arenoso	Pobla de Arenoso(Castellón)	FERROVIAL	FEBRERO 2013
Mantenimiento de áreas cortafuegos para prevención de incendios forestales año 2013.	Requena (Valencia)	POSTIGO	ENERO-DICIEMBRE 2013
Adecuación vía verde de Ojos Negros	Altura (Castellón)	POSTIGO	NOVIEMBRE 2012
Mantenimiento de la restauración vegetal en el parque termo solar Aste 1-A	Alcázar de San Juan (Ciudad Real)	ELECNOR	JUNIO-AGOSTO 2012

3 RECURSOS HUMANOS

LESA NATURAL, S.L.U se caracteriza por emplear *mano de obra propia* en todas sus obras, este hecho hace que nos diferenciamos de muchas empresas del sector, permitiéndonos ser *altamente competitivos*.

El capital humano de **LESA NATURAL S.L.U** está constituido por técnicos especializados:

- Ingeniero de Montes
- Ingenieros Técnicos Forestales
- Administrativos

Y equipos de trabajo formados por,

- Encargados forestales
- Capataces Forestales
- Operarios especialistas forestales
- Operarios trepa arbolado
- Maquinistas Tractor forestal
- Conductor camiones cesta 22 metros

Todos los trabajadores cuentan con los cursos de prevención y riesgos laborales y otra formación específica adecuada para desarrollar los diferentes tipos de trabajos como trepa, poda en altura con plataforma elevadora, trabajos eléctricos, manejo y utilización de motosierra, etc.

En el organigrama de la empresa que se adjunta a continuación se puede comprobar la distribución de los puestos de trabajo y sus relaciones.

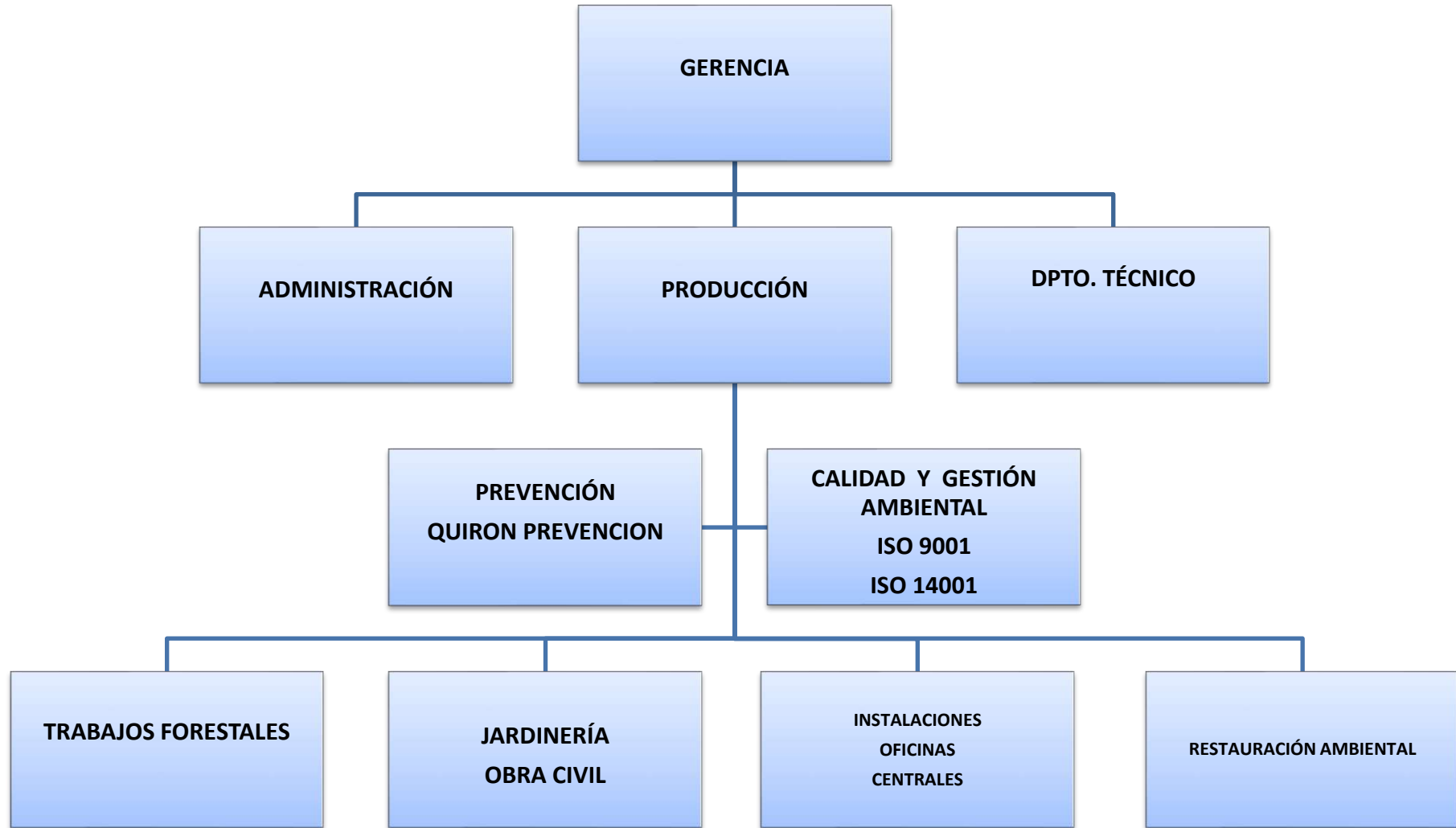

4 MAQUINARIA

A continuación describimos el parque de maquinaria propiedad de **LESA NATURAL, S.L.U.**, tanto de vehículos como de maquinaria pesada y ligera.

- Tractores forestal de gomas VALTRA 110 CV
- Astilladora motor gasolina \varnothing 12
- Trituradora de martillos.
- Trituradora de cadenas.
- Ahoyadora mecánica para tracto
- Cuba de herbicida, capacidad 600 litros.
- Motosierras.
- Desbrozadoras manuales.
- Podadoras pértiga de 4,50 m de altura.
- Sopladoras.
- Herramienta manual tanto de forestal y jardinería.
- Camiones plataforma elevadora

5 CLASIFICACIÓN EMPRESARIAL

Actualmente, **LESA NATURAL, S.L.U.**, está inscrita en el Registro Oficial de Licitadores y Empresas Clasificadas (ROLECE), actualmente posee la clasificación empresarial necesaria para trabajar para la administración dentro de los grupos,

- K6-c. Jardinería y plantaciones
- G6-c. Obras viales sin cualificación específica
- O6-4. Servicios de conservación y mantenimiento de Montes y Jardines.



Ministerio de Hacienda
y Función Pública

Certificado visualizado con la hoja de transformacion: plantillaCertificate.xsl v20161101

Fecha de Emisión: 2018-05-17 09:25:12

CERTIFICADO DE INSCRIPCIÓN EN EL REGISTRO OFICIAL DE LICITADORES Y EMPRESAS CLASIFICADAS DEL SECTOR PÚBLICO

DIRECCIÓN GENERAL DEL PATRIMONIO DEL ESTADO CERTIFICA que los datos reflejados en este certificado concuerdan fielmente con los inscritos en el Registro Oficial de Licitadores y Empresas Clasificadas del Sector Público a la fecha de su emisión, a los efectos establecidos en el artículo 96.1 de la Ley 9/2017, de 8 de noviembre, de Contratos del Sector.

DATOS DE LA ENTIDAD

Nombre/Denominación: LESA NATURAL S L
 Identificación: NIF: B98168677
 Nacionalidad: ESPAÑA
 Tipo de Entidad y Forma Jurídica: SOCIEDAD MERCANTIL
 Registro Oficial en el que está inscrita: REGISTRO MERCANTIL DE Valencia
 Fecha de Inscripción : 2009-07-27

DOMICILIO SOCIAL

Vía y Número : CALLE MUSICO JOSE ORTI SORIANO 17 BAJO LOCAL 3
 Código Postal : 46900
 Municipio : TORRENT
 Provincia : VALENCIA
 País : ESPAÑA

PROHIBICIONES PARA CONTRATAR

No existen prohibiciones vigentes para contratar.

ORGANO DE ADMINISTRACIÓN

> Administrador : RODRIGUEZ GONZALEZ, NESTOR (NIF: 07557312H)
 Número de Protocolo : 791
 Fecha de Emisión : 2012-05-17
 Cargo : ADMINISTRADOR ÚNICO
 Límites Territoriales : ILIMITADO
 Validez Hasta : INDEFINIDO
 Notario : SAMPER PALOMO, PILAR

Contenido literal : Idioma Español

SE NOMBRA NUEVO ADMINISTRADOR UNICO, POR TIEMPO INDEFINIDO A DON NÉSTOR RODRIGUEZ GONZÁLEZ, MAYOR DE EDAD, TÉCNICO FORESTAL, VECINO DE SILLA, (VALENCIA), CON D.N.I./N.I.F. 07557312H, DE NACIONALIDAD ESPAÑOLA.

EL SEÑOR COMPARECIENTE, DESIGNADO ADMINISTRADOR ÚNICO, ACEPTA SU NOMBRAMIENTO, TOMA POSESIÓN DEL MISMO EN ESTE ACTO Y PROMETE DESEMPEÑARLO BIEN Y FIELMENTE, DECLARANDO NO ESTAR INCURSO NI AFECTARLE NINGUNA DE LAS PROHIBICIONES, INCAPACIDADES O INCOMPATIBILIDADES ESTABLECIDAS EN LA LEY.

CLASIFICACIONES VIGENTES A LA FECHA DE EMISIÓN DEL CERTIFICADO

País : España

Entidad Clasificadora : JUNTA CONSULTIVA DE CONTRATACIÓN ADMINISTRATIVA DEL ESTADO

<u>Grupo</u>	<u>Subgrupo</u>	<u>Categoría</u>	<u>Fecha otorgamiento</u>
G - VIALES Y PISTAS			
	06 - Obras viales sin cualificación específica		
		C - Cuando la cuantía sea igual o superior a 120000 e inferior a 360000 EUR	2014-11-25

K - ESPECIALES

06 - Jardinería y plantaciones

C - Cuando la cuantía sea igual o superior a 120000 e inferior a 360000 EUR 2014-11-25

O - SERVICIOS DE CONSERVACIÓN Y MANTENIMIENTO DE BIENES INMUEBLES

06 - Conservación y mantenimiento de montes y jardines

4 - Cuando la cuantía sea igual o superior a 600000 e inferior a 1200000 EUR 2018-03-22

AUTORIZACIONES/HABILITACIONES PROFESIONALES Y EMPRESARIALES

> Denominación : REGISTRO DE EMPRESAS ACREDITADAS SECTOR DE LA CONSTRUCCIÓN

Especialidades : NUMERO INSCRIPCIÓN REA 17/46/0018377

Otorgada por : MINISTERIO EMPLEO Y SEGURIDAD SOCIAL

Fecha de Otorgamiento : 2017-06-22

Norma : LEY 32/2006 REGISTRO EMPRESAS SECTOR CONSTRUCCION

OBJETO SOCIAL

Fecha de Inscripción : 2014-09-01

Idioma : Español

"ARTÍCULO 2º._ OBJETO. LA SOCIEDAD TENDRÁ POR OBJETO LA ACTIVIDAD DE:

- TRABAJOS FORESTALES Y DE JARDINERÍA. OBRAS CIVILES, CONSOLIDACIÓN Y PREPARACIÓN DE TERRENOS PARA LA CONSTRUCCIÓN DE EDIFICIOS Y OBRAS CIVILES, INCLUIDOS SISTEMAS DE AGOTAMIENTO Y DRAGADO, DEMOLICIONES Y DERRIBOS, CIMENTACIONES Y PAVIMENTACIONES EN OBRAS CIVILES; ALBAÑILERÍA, CONSTRUCCIÓN Y PROMOCIÓN DE EDIFICACIONES.

- LA COMPRAVENTA, AL POR MAYOR Y AL POR MENOR, IMPORTACIÓN, EXPORTACIÓN, COMERCIO, REPARACIÓN, MANTENIMIENTO, EL ALQUILER O ARRENDAMIENTO, NO FINANCIERO, DE TODA CLASE DE MAQUINARIA INDUSTRIAL Y VEHÍCULOS A MOTOR Y DE TODA CLASE DE ARTÍCULOS, ACCESORIOS Y PIEZAS RELACIONADOS CON LOS MISMOS.

- EL ALQUILER O ARRENDAMIENTO, NO FINANCIERO, DE INSTALACIONES, MAQUINARIA, HERRAMIENTAS Y DEMÁS BIENES NECESARIOS PARA LA REPARACIÓN DE MAQUINARIA INDUSTRIAL Y VEHÍCULOS A MOTOR.

- ACTIVIDADES AGRÍCOLAS, GANADERAS, AVÍCOLA, PECUARIA Y DE ANÁLOGA NATURALEZA.

- SERVICIOS AGRÍCOLAS Y GANADEROS, CON O SIN MAQUINARIA, TALES COMO SERVICIOS DE PRODUCCIÓN DE CULTIVOS Y GANADO, PREPARACIÓN DE LA TIERRA, MOVIMIENTOS DE TIERRAS, NIVELACIÓN POR LÁSER, PODA, RIEGO, APLICACIÓN DE PRODUCTOS SANITARIOS, INSEMINACIÓN, ABONOS, HERBICIDAS, SERVICIOS DE SEMBRADO, COSECHADO, RECOLECCIÓN Y PREPARACIÓN DE COSECHAS, SERVICIOS DE PLANTACIÓN Y MANTENIMIENTO DE JARDINES Y PARQUES.

- LA EXPLOTACIÓN DE FINCAS RÚSTICAS.

- LA INTERMEDIACIÓN DE COMERCIO, CONSISTENTE EN PONER EN RELACIÓN A COMPRADOR Y VENDEDOR O BIEN EN REALIZAR ACTOS DE COMERCIO POR CUENTA DE SUS COMITENTES, EN TODAS LAS FASES DE COMERCIALIZACIÓN DE TODA CLASE DE PRODUCTOS.

- LA REALIZACIÓN DE TODO TIPO DE TRABAJOS DE ALBAÑILERÍA.

- LA PROMOCIÓN Y CONSTRUCCIÓN DE VIVIENDAS, LOCALES, GARAJES, OFICINAS, NAVES INDUSTRIALES Y CUALQUIER TIPO DE INMUEBLES Y DERRIBOS DE TODA CLASE DE OBRAS O CONSTRUCCIONES.

- EL ESTUDIO, DESARROLLO, PROMOCIÓN, CONTRATACIÓN Y EJECUCIÓN DE TODA CLASE DE OBRAS Y PROYECTOS URBANÍSTICOS EN GENERAL.

- LA COMPRA, VENTA, ADMINISTRACIÓN, TENENCIA, EXPLOTACIÓN Y ARRENDAMIENTO DE TODA CLASE DE BIENES INMUEBLES, TANTO RÚSTICOS COMO URBANOS.

- TRANSFORMACIÓN Y EXPLOTACIÓN DE SUELO RÚSTICO Y URBANO.

QUEDA EXCLUIDO DEL OBJETO SOCIAL EL LEASING O ARRENDAMIENTO FINANCIERO.

SIENDO EL CÓDIGO CNAE DE LA ACTIVIDAD PRINCIPAL, EL 0210

ENTIDAD EMISORA (ROLECE)

Firmante :

CN=registrodelicitadores.gob.es, OID.2.5.4.97=VATES-S2826002D, SERIALNUMBER=S2826002D, OU=DIRECCIÓN GENERAL DEL PATRIMONIO DEL ESTADO, O=DIRECCIÓN GENERAL DEL PATRIMONIO DEL ESTADO, L=MADRID, C=ES

Firma :

GsCQJpKapQFpvqKPEqW5KLWYnWeYXcPwhXQPEFjVkJPa5BirVt+Op0iNCWU3Q0Z5CYK126oBh Qk9X PqEwoPirjIkP5+uTpJEg6Lz9w/KhojeVN5EB0ZjfbHQT1T3yyyyqLnvi3GAX39UkrMVP BULSxoJw8 Tw4uEcrVNNhuDy2dILXk0KvJdzYOahp3lh7JgMsk+tRiu+TYEEadRs6En32FFo uLLlc6uOdQyeJR sqe/E08Zz44d2cgSc0f34XX6n4irrd01zj5R3vHuWT1+vrTefk7EnyNWx 3kqdx3JcIcs53UuGFQC 7fp8tAurpzQLT1+6/hosuGw4RBMMQtQYcBXtNA==

5 SEGURIDAD Y SALUD

Para **LESA NATURAL, S.L.U**, la Seguridad y Salud de nuestros trabajadores, es nuestro principal objetivo. Para alcanzarlo contamos con unos controles constantes de evaluaciones de riesgo con el fin de prevenir accidentes, así como en el suministro y entrega de los correspondientes equipos de seguridad necesarios.

Por ello disponemos de personal formado, maquinaria certificada y controles internos para mejorar cualquier posible incidencia que pueda surgir. La prevención y seguridad de nuestros trabajadores es nuestro objetivo, ya que son la parte más importante de nuestra empresa.



6 CERTIFICADOS DE CALIDAD ISO 9001, 14001 Y 45001

Actualmente LESA NATURAL dispone de un certificado de calidad ISO 9001 y de ISO 14001. En estos momentos estamos certificándonos para la ISO 45001 ya que entendemos que es un requisito importante el ofrecer una calidad a nuestros clientes.



Certificate of Registration



Certificamos que el Sistema de Gestión Medioambiental de:

LESA NATURAL, S.L.U.

Calle Juan XXIII nº 11, Polígono Industrial Bovalar, Alaquas 46970. Valencia, España.

aplicable a

Servicios de silvicultura, plantaciones y restauración ambiental

ha sido aprobado por NQA con las siguientes Normas

ISO 14001:2015

Esta certificación tiene validez siempre y cuando la empresa mantenga su Sistema de Gestión Medioambiental y sea inspeccionado y controlado por NQA.

Cualquier litigio que ocurra se atenderá a la versión inglesa.

F

Director general

Certificado Nº:

Fecha:

Reeditado:

Válido Hasta:

EAC Code:

111067

21 de noviembre de 2018

31 de marzo de 2023

5 de mayo de 2026

01



Certificate of Registration



Certificamos que el Sistema de Gestión de Calidad de:

LESA NATURAL, S.L.U.

Calle Juan XXIII nº 11, Polígono Industrial Bovalar, Alaquas 46970. Valencia, España.

aplicable a

Servicios de silvicultura, plantaciones y restauración ambiental

ha sido aprobado por NQA con las siguientes Normas

ISO 9001:2015

Esta certificación tiene validez siempre y cuando la empresa mantenga su Sistema de Gestión de Calidad y sea inspeccionado y controlado por NQA.

Cualquier litigio que ocurra se atenderá a la versión inglesa.

F

Director general

Certificado N°:

111068

Fecha:

21 de noviembre de 2018

Reeditado:

31 de marzo de 2023

Válido hasta:

5 de mayo de 2026

Código EAC:

01



7 POLÍTICA INTEGRADA



POLÍTICA INTEGRADA

Página 1 de 1
28/01/19 Ed. 1

La Dirección de LESA NATURAL, S.L.U. es consciente de la importancia que tienen la calidad, el medio ambiente y la seguridad y la salud en el trabajo y de que las actividades que desarrolla pueden llegar a alterarlo. Por esta razón, desea comprometerse a tener un comportamiento medioambiental y de prevención de riesgos laborales correcto y a prestar sus servicios con una calidad que satisfaga los requisitos de sus clientes.

La Política Integrada de LESA NATURAL, S.L.U. es la que nos guía hacia el absoluto control de la calidad de nuestros procesos, y de nuestros aspectos ambientales, así como de la seguridad y la salud en el trabajo, dentro de las posibilidades de la empresa, y la que nos orienta en el futuro hacia la realización de actuaciones para hacer el menor daño posible a la naturaleza y cuidar de los riesgos laborales a nuestros trabajadores.

La Política Integrada de LESA NATURAL, S.L.U. se basa en los siguientes compromisos:

1. **Compromiso de cumplir con todos los requisitos, ya sean estos legales, contractuales o de otra índole, que nos sean aplicables en razón de nuestra actividad, tanto en el ámbito de la prestación de nuestros servicios como en el ámbito medioambiental de nuestras actividades**, de manera que nuestra actuación en ningún caso pueda contravenir los requisitos y especificaciones legales establecidas por las distintas administraciones públicas.
2. **Compromiso de llevar a cabo nuestro trabajo dentro de un entorno de gestión que garantice una mejora continua** en nuestros procesos, en nuestros métodos de actuación y en nuestras relaciones con partes interesadas, mediante el establecimiento y revisión periódica de nuestros objetivos de calidad, medioambiente y seguridad y salud en el trabajo.
3. **Compromiso de proteger el medio ambiente** y nuestro entorno, mediante actuaciones y medidas orientadas a la prevención de cualquier tipo de contaminación que pudiera originarse por operaciones debidas a nuestra actividad o de los usuarios de nuestros servicios
4. **Compromiso de promover una comprensión y difusión de nuestra política integrada dentro de nuestra organización y a las partes interesadas**, mediante la formación y comunicación continuada con nuestros trabajadores y su exposición pública.
5. **Compromiso de controlar de manera efectiva todos nuestros procesos**, haciendo especial hincapié en:
 - Relaciones con clientes
 - Cumplimiento de los requisitos de los clientes.
 - Mantener nuestros equipos en perfectas condiciones, tanto en el aspecto funcional como medioambiental.
 - Reciclado o recogida selectiva de nuestros residuos.
6. **Compromiso para proporcionar condiciones de trabajo seguras y saludables para la prevención de lesiones y deterioro de la salud relacionados con el trabajo**, de manera que sea apropiada al propósito, tamaño y contexto de la organización y a la naturaleza específica de sus riesgos y oportunidades para la seguridad y salud en el trabajo.
7. **Compromiso para eliminar los peligros y reducir los riesgos para la seguridad y salud en el trabajo.**
8. **Compromiso para la consulta y participación de los trabajadores, y cuando existan, de los representantes de los trabajadores.**

Para asegurar la conformidad con nuestra Política Integrada, la Dirección de LESA NATURAL, S.L.U. ha establecido e implantado un Sistema de Gestión basado en los requisitos de la norma UNE EN ISO 9001, UNE EN ISO 14001 y UNE EN ISO 45001 para la actividad de **SERVICIOS DE SILVICULTURA, PLANTACIONES Y RESTAURACIÓN AMBIENTAL**



NÉSTOR RODRÍGUEZ GONZALEZ
Gerente y Responsable del Sistema Integrado de Gestión de LESA NATURAL, S.L.U.

8 INSTALACIONES

El ámbito de actuación de **LESA NATURAL, S.L.U**, se extiende por toda la Comunidad Valenciana, Región de Murcia, Castilla La Mancha, Comunidad de Madrid y Cataluña.

Nuestra base de operaciones se localiza en nuestras oficinas ubicadas en Alacuás (Valencia).



Polígono Industrial Bovalar

C/ Juan XXIII, nº 11

46970- Alacuás (Valencia)

TELÉFONO: 961 550 290

FAX: 961 550 290

E-MAIL: info@lesanatural.es

WEB: www.lesanatural.es



LESA NATURAL S.L.U



LESA NATURAL S.L.U

Con la esperanza de poder ofrecerles nuestros servicios, la empresa **LESA NATURAL S.L.U**, se pone a su disposición para cualquier información y presupuesto sin compromiso.